

BOUSSU • HORNU

Bulletin Communal N° 42
Mars 2017

www.boussu.be

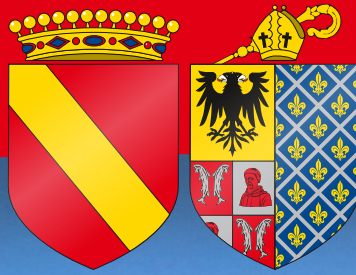

Mag



© Photo : Jean-Pol GRANDMONT

MINI SALON ANIMALAND
8 ET 9 AVRIL 2017 10H-18H

ANIMATION TOUTE LA JOURNÉE

ANIMAUX ADMIS!

ENTRÉE GRATUITE | AU PARC DE GLATTIGNIES - BOUSSU

The poster features a variety of animals including a monkey, a pig, a donkey, a chicken, a duck, a husky, a cat, a rabbit, a sheep, a mouse, and a horse, set against a background of a farm with silos and a barn.

VOUS VISEZ

UN NOUVEL OBJECTIF ?



ekoServices,

votre SERVICE d'AIDE-MÉNAGÈRE
à domicile,

ENGAGE !

Vos avantages 100% gagnants :

- ✓ REPRÉSENTATION SYNDICALE
- ✓ PRIME DE FIN D'ANNÉE
- ✓ CHÈQUES-REPAS
- ✓ CONTRAT DE TRAVAIL C.D.I
- ✓ MATÉRIEL & VESTIMENTAIRE
à votre disposition (tablier, tee-shirt,...)
- ✓ COACHING
alliant convivialité et formation
- ✓ INDEMNITÉ
sur l'entretien du vestimentaire
- ✓ ACCOMPAGNEMENT SOCIAL
job coaching, entretien individuel, ...
- ✓ MISE À DISPOSITION DE VÉHICULE
cyclomoteur classe B, Smart
- ✓ FRAIS DE DÉPLACEMENT &
indemnisation des heures de déplacements
- ✓ SALAIRE ATTRAYANT
Indexation des salaires !
0 mois : 10,49 €
1 an : 10,90 €
2 ans : 11,04 €
3 ans : 11,15 €

Agréée
TITRE-SERVICE



Créateur de Qualité de vie

EKOSERVICES MONS
63 Rue du Travail - 7000 MONS
www.ekoservices.be

0800/95 105
APPEL GRATUIT

eko
Services

Le printemps peut-il changer les mauvaises habitudes ?

L'hiver est enfin derrière nous. Même s'il faut avouer que les terrils enneigés du Borinage ont un certain charme et qu'ils pourraient illustrer des cartes de vœux, on ne peut s'empêcher d'accueillir l'arrivée du printemps avec sourire et soulagement.

Vous l'aurez sans doute remarqué, nos services techniques – et plus particulièrement nos ouvriers – n'ont pas attendu le retour de températures plus clémentes pour poursuivre le nettoyage et l'entretien de nos voiries communales et de nos espaces verts. En effet, et aujourd'hui encore, malgré le vent, la pluie et le froid, nos équipes ne rechignent pas à la tâche. Ceux présents sur le terrain entretiennent, balayent, réparent, tondent, élaguent et, malheureusement, ramassent aussi de trop nombreux détritiques qui jonchent nos routes et salissent nos espaces publics.

Notre commune n'est pas une poubelle !

Je ne peux, à nouveau, qu'être indigné du comportement de certains citoyens et autres individus sans éducation qui prennent notre commune pour une décharge à ciel ouvert. C'est intolérable !

Ces incivilités contrastent avec l'action de nombreux citoyens qui ont participé la semaine dernière, « armés » de gants et de sacs-poubelle, à l'opération « Grand Nettoyage », organisée sur notre entité. Je tiens, de tout cœur, à les remercier pour cet acte civil responsable car ils prouvent que des Boussutois et des Hornutois se sentent concernés par ce problème.

Des actes...et des activités

Au sein de notre Administration, les autres services ne sont pas en reste, que du contraire. Je tiens à souligner la réactivité des services des Travaux et des Marchés publics qui, dans l'urgence, ont permis aux enfants et aux enseignants qui occupaient l'étage de l'école du Centre Hornu de débiter l'année civile dans 19 structures modulaires installés dans la cour de



l'établissement. Dès la prochaine rentrée, les autres enfants emboîteront le pas.

À ce sujet, faut-il le rappeler, un projet d'une nouvelle école à la rue Clarisse n'attend plus que les subsides. Le dossier est, depuis de nombreux mois, entre les mains du Ministère. Nous avons écrit à Madame la Ministre de l'Enseignement, en insistant sur l'urgence d'une décision. Nous l'avons même invitée afin de réaliser, sur le terrain, combien la situation est critique. À ce jour, pas de réponse. Même pas un accusé de réception !

Nous ne baissons pas les bras pour autant. Comme dans tous les dossiers qui nous concernent et nous préoccupent, nous agissons avec détermination dans l'intérêt général et pour le bien-être de nos citoyens.

Je terminerai ce premier édit de l'année en espérant avoir le plaisir de vous croiser lors de nos prochaines activités. En la matière, vous aurez l'embarras du choix car elles seront nombreuses. Elles sont organisées, avec sérieux et professionnalisme, par le PCS, les services Jeunesse, Extrascolaire, des Fêtes, des Sports, le Centre Culturel, etc. sans oublier toutes les associations présentes sur notre commune.

Avec mes sentiments dévoués.

Jean-Claude DEBIEVE
Bourgmestre de Boussu

À votre service



Jean-Claude DEBIEVE
Bourgmestre

@ jc.debieve@boussu.be
☎ 065/71.73.11 - 12

État-Civil - Population, Cimetières (administration), Police, Jumelages, Personnel communal, Communication.



Giovanna CORDA
1^{ère} Echevine

@ giovanna.corda@boussu.be
☎ 065/71.73.13 - 92

Culture, Bibliothèque, Education permanente, Valorisation du patrimoine, Tourisme, Politique sportive et de santé, Fêtes, Cérémonies, Commémorations patriotiques, Protocole, Commerce et Développement économique.



Michel VACHAUDEZ
2^e Échevin

@ michel.vachaudez@boussu.be
☎ 065/71.73.83 - 87

Travaux (voiries) y compris bâtiments communaux, scolaires et infrastructures sportives, Urbanisme et Aménagement du territoire CCATM, Impétrants, Rénovation urbaine, Aménagement des centres-villes, Lutte contre les logements insalubres et inoccupés, Informatique administrative.



Daniel MOURY
3^e Échevin

@ daniel.moury@boussu.be
☎ 065/71.73.35

Régie foncière et Logement, Finances-Budget, Tutelle du CPAS et Fabriques d'église.



Nicolas BASTIEN
4^e Échevin

@ nicolas.bastien@boussu.be
☎ 065/71.73.28

Enseignement, Jeunesse, Petite enfance (extrascolaire), Marchés publics, Assurances, Service juridique



Guy NITA
5^e Échevin

@ guy.nita@boussu.be
☎ 065/75.57.70

Développement durable, Environnement, Cadre de vie, Salubrité publique, Mobilité (plan de mobilité + stationnement + plan de circulation), Prévention et sécurité, Bien-être animal, Marchés (organisation des marchés), Cimetières (gestion environnementale), Contrat de rivière, Wateringue, Agriculture.



Domenico PARDO
Président du C.P.A.S.

@ domenico.pardo@boussu.be
☎ 065/75.75.00

CPAS, PCS et Emploi, Troisième-âge, Personnes handicapées, Multiculturalité et Égalité des chance.



Rejoignez-nous !

Suivez notre page :



COMMUNE.DE.BOUSSU.BE

Ou scannez le code ci-dessous à l'aide de votre smartphone.



Sommaire

Le Marché d'Hornu.....	6	Centre Culturel.....	14
Rose, Bleu, Blanc, Or, Noir, Les couleurs de la vie.....	8	C'est quoi un (E-)Repair Café ?.....	16
Ne sortez pas sans votre carte d'identité.....	9	Expo au MAC's.....	18
Rose une centenaire fêtée aux Glycines.....	9	Les nouvelles du Château de Boussu.....	18
Noce d'Or.....	9	Bibliothèque communale.....	20
Deux chantiers de grande ampleur prévus cette année sur l'entité.....	10	Les stages de vacances du service Extrascolaire.....	22
Place Quinchon : des places de stationnement supplémentaires.....	10	Convention des Maires.....	23
Stationnement destiné aux personnes à mobilité réduite.....	11	Consomm'actifs.....	23
Avis important.....	11	Opération « Grand nettoyage 2017 » : 200 fois Merci !.....	24
Jumelage.....	12	L'arrivée du printemps rime avec fêtes et événements.....	26
Une après-midi en compagnie des joueurs de Mons Hainaut.....	12	Salon Animaland.....	28
		La parole aux groupes politiques du Conseil communal.....	30

EDITEUR RESPONSABLE

Jean Claude DEBIEVE
Bourgmestre

ADMINISTRATION COMMUNALE

3, rue Francois Dorzée
7300 Boussu
☎ 065/71.73.00
☎ 065/80.11.31
@ info@boussu.be
@ www.boussu.be

IMPRESSION ET PUBLICITÉS :

Daniel GRASSELLI
☎ 0475/81.45.26

GRAPHISME ET MISE EN PAGE

Gautier DEBRUE
☎ 0474/65.44.51

TIRAGE : 10 000 exemplaires

ESPACE MAXI, PRIX MINI



PACK NAVIGATION OFFERT SUR STOCK LIMITÉ⁽¹⁾
TIPO STATION WAGON À PD 13.990€ SOUS CONDITION⁽²⁾

IL SUFFIT DE PEU POUR RECEVOIR BEAUCOUP



DONNONS PRIORITÉ À LA SÉCURITÉ.

3,4-6,3 L/100 KM CO₂ 89-147 G/KM



fiat.be

(1) Offre valable sur TIPO SW EASY et LOUNGE sur un stock limité comprenant la navigation, les capteurs de parking arrière, caméra de recul sur Lounge. Plus d'infos chez votre distributeur. (2) Offre TVAC valable à l'achat d'une Fiat Tipo Station Wagon POP 1.4 95 ch. Prix catalogue recommandé 16.790€ TVAC moins la remise Fiat de 1.800€ TVAC et la prime de reprise de 1.000€ TVAC. La prime de reprise est valable à la reprise de votre véhicule et est réservée aux clients particuliers. Cette prime sera déduite du prix d'achat de votre nouveau véhicule et n'est pas convertible en espèces. Le nom de l'acheteur du nouveau véhicule doit correspondre avec le nom du dernier propriétaire (nom repris sur le certificat d'immatriculation) du véhicule repris. Le véhicule repris doit être immatriculé depuis au moins 6 mois au nom de l'acheteur au moment de la signature du contrat d'achat. (1), (2) Offres réservées aux clients particuliers et valables dans le réseau participant 01/03 au 31/03/2017. Retrouvez les conditions et le réseau Fiat participant sur www.fiat.be. E.R. Yann Chabert. Annonceur FCA Belgium SA, rue Jules Cockx 12 a - 1160 Bruxelles. RPM: Bruxelles. BCE 0400.354.731. KBC: IBAN BE 86 4829 0250 6150. Informations environnementales [AR 19/03/2004]: www.fiat.be. Le véhicule illustré ne correspond pas à la version et au prix décrits.

Auto.it
autopunto.it

Rue de la Poire d'Or, 22 - 7033 CUESMES
Tél. 065 36 14 15 - www.autopuntoit.be

Le Marché d'Hornu

Tous les jeudis, le marché d'Hornu s'installe sur la place, pour le plus grand bonheur d'une clientèle fidèle et privilégiée. C'est dans une chaleureuse atmosphère que les maraîchers accueillent et présentent leurs produits locaux. Depuis des années, ces artisans n'ont de cesse de proposer une gamme diversifiée de produits de qualité permettant, par là même, de mettre en valeur le commerce de proximité et de recréer du lien social.

Chez Jean :

C'est avec Jean, artisan boucher charcutier et traiteur que nous avons débuté notre parcours : « Super marché. Nous avons une clientèle fidèle ». Jean est spécialisé en viandes de bœuf, porc, cheval, ainsi qu'en charcuterie du terroir. Avec son assistante, ils vous proposeront du jambon salé au sel de Guérande séché dans les Hauts-Pays, des saucissons, des cervelas de cheval ou encore de la viande et des tripes de Salers. Toutes ces spécialités sont soigneusement préparées dans leurs ateliers.



En outre, ils vous proposent une gamme de plats préparés confectionnés avec soin tels que, par exemple, du rôti de dinde crème poivre, des tajines d'agneau, de la lasagne florentine, des « papoutsakia » (spécialités grecques), sans oublier les gratins dauphinois ou encore les purées de légumes, etc.

Infos et réservations :

☎ 0475/82.08.07

rue Isolée, 6

7387 Meurain (Roisin)

📍 boucheriechezjean

Les Rôtisseries Avesnoises :



Gérant des « Rôtisseries Avesnoises », Grégory croit au potentiel économique important d'un marché de village et encourage la jeunesse à prendre le relais, en proposant des produits locaux et de terroir. « Les gens n'ont plus le temps et préfèrent aller dans les supermarchés. C'est dommage ! Il faut revenir au commerce de proximité, à la qualité. ».

Gregory, c'est le spécialiste de la rôtisserie. Son service « traiteur » vous propose des barbecues, des rôtisseries, du cochon de lait à la broche et des plats préparés, tels que: couscous, paëlla, tartiflette, choucroute, cassoulet, lentilles, jambonneaux, côtes de porc, etc.

Infos et réservations :

☎ 0033.6.25.88.98.17

rue Saint-Laurent, 12

à 59186 Anor

@ rotisseries.avesnoises@wanadoo.fr

Poissonnerie Nelly :

« C'est un bon petit marché. Les gens sont fidèles ». C'est avec ces mots et son accent du nord du pays que Yann, gérant de la poissonnerie, nous accueille. Sa femme et lui nous viennent de Zeebrugge pour nous proposer leurs poissons frais, crustacés divers et préparations de fruits de mer.



La qualité est le maître-mot de l'entreprise familiale. La poissonnerie, c'est une passion transmise de père en fils dans la famille Passchier. Une passion exercée depuis 40 ans sur les marchés et qui a permis à l'entreprise de fidéliser sa clientèle à travers le temps.

Infos et réservations :

☎ 0475/26.84.85

mirval.passchier@telenet.be

Dell'Aiera :



Dell'Aiera, c'est l'Italie dans votre assiette : charcuterie, fromages et vins importés directement du pays transalpin. C'est de la fraîcheur, du goût, de l'authenticité et une gentillesse à toute épreuve ! Depuis 7 années, Dell'Aiera pose son camion sur la place, pour les plus grands amateurs de produits méditerranéens. Et les gens y sont fidèles : « C'est un super marché. Les gens sont très gentils. Je suis toujours ravi de venir à Hornu »

Didier et Aline :



C'est avec un sourire chaleureux que nous accueillent Didier et Aline, au milieu de leurs étals remplis de fruits et de légumes dont les couleurs et la fraîcheur nous ravivent les sens. Depuis 5 générations, ils font la part belle à la qualité : « Nous, c'est le goût et la qualité du produit qui nous importent ». Pour eux, la proximité est également un facteur essentiel qu'il est important de préserver. Elle permet un meilleur service et redonne au marché un aspect social et humain. Sur le terrain, ils sont à la fois promoteurs et témoins de cet état d'esprit !



Rose, Bleu, Blanc, Or, Noir : Les couleurs de la vie

Naissances

OCTOBRE 2016

Da Ren Gioia (27/10)
Dormont Enora (29/10)
Martorana Selena (25/10)

NOVEMBRE 2016

Berrefas Julian (23/11)
Bouchez Ilyana (02/11)
Carlier Thiago (12/11)
Cassette Celia (19/11)
D'Angelo Elias (04/11)
Gallo Kaylan (14/11)
Gandibleu Selyna (15/11)
La Riccia Michela (28/11)
Lestrade Lyloouane (05/11)
Pottiez Laora (29/11)
Reginato Enzo (23/11)
Seiller Antony (06/11)

Spiteri Mickaël (02/11)
Tapis Lali (23/11)
Wastiel Ayleen (17/11)

DECEMBRE 2016

Belfiore Romeo (22/12)
Boucar Louca (24/12)
Ceuninck Ayten (08/12)
Depret Alexis (08/12)
El Hamssas Hanna (30/12)
Fleurquin Emma (27/12)
Iferroudjene Assil (12/12)
Mabille Zélie (05/12)
Mortiez Olyvia (08/12)
Orzel Ethan (02/12)
Wéry Liam (21/12)
Zarbo Ilyana (09/12)
Zielinski Thyana (09/12)

JANVIER 2017

Bellet Luna (11/01)
Chiarenza Nina (13/01)
Coupez Amélie (02/01)
Di Prata Nino (28/01)
Druart Ayden (16/01)
Guichart Brian (15/01)
Hajji Rayan (31/01)
Leboeuf-Lejeune Théa (27/01)
Rosez Lenny (27/01)
Saidi Baya (23/01)
Vota Ulysse (17/01)

FÉVRIER 2017

Fellah Nora (03/02)
Grimaldi Nina (14/02)
Koumessi Dawson (04/02)

Décès

NOVEMBRE 2016

Castelain Gaston (13/11)
Cavenaile Michel (18/11)
Collet Guy (03/11)
Cosenza Grazia (11/11)
Debaume Fernande (16/11)
Demon Yolande (26/11)
Devienne Jean-Mary (23/11)
Ducloy Joséphine (06/11)
Gevenois Lucienne (30/11)
Godrie Gisèle (23/11)
Gualano Marie (12/11)
Huicq Gilberte (26/11)
Laveine Arthur (08/11)
Leveau Germaine (07/11)
Lhéritier Robert (25/11)
Natola Francesco (20/11)
Noël Jules (20/11)
Rivière Viviane (12/11)
Roszkiewicz Edmond (12/11)
Scherrer Serge (25/11)
Simon Nathalie (17/11)
Vertenoel Bernard (26/11)
Visée Jean-Claude (25/11)

DECEMBRE 2016

Cocu Michel (04/12)
Delplace Elisabeth (25/12)
Dupont Victor (12/12)
Ghoyère Raymond (07/12)
Honoré Emilie (08/12)
Horlin Andrée (18/12)
Houttekier Jacques (25/12)
Leroy Paul (22/12)
Lienard Guy (02/12)
Mairesse Max (12/12)
Maréchal Jacques (18/12)
Marsala Sognia (05/12)
Moulin Carl (07/12)

Piette Alphonse (30/12)
Plaitin Jacquy (07/12)
Vanderrest Jean-Pierre (20/12)
Wastiel Josette (13/12)

JANVIER 2017

Biagi Cesarina (07/01)
Casse José (08/01)
Castiaux Paule (13/01)
Daniaux Monique (24/01)
Delsine Judith (08/01)
Doyen Julien (20/01)
Gevart Viviane (22/01)
Jorez Laure (09/01)
Laurent Gaby (14/01)
Ledune Isis (25/01)
Liénard Raymond (31/01)
Nedogibtschenko Maria (06/01)
Palka Stéphanie (22/01)
Pelerieau Gilda (31/01)
Roland Gérard (11/01)
Roland Victoria (13/01)
Saulx Louisa (02/01)
Silia Marie (22/01)
Surmont Jean (18/01)
Tournay Rosa (12/01)

FÉVRIER 2017

De Rouck Raymond (05/02)
Denis Martine (16/02)
Dieudonné Rita (04/02)
Gossart Maurice (11/02)
Halin Gilberte (11/02)
Herrent Roland (09/02)
Jayé Willy (02/02)
Jourdois Jean (12/02)
Mulpas Renée (11/02)
Petitjean Gérard (03/02)
Ribeaucourt Alberte (13/02)

Mariages

NOVEMBRE 2016

Flament Jordan – Yengo Olivia (17/11)

DECEMBRE 2016

Fally David – Cambier Leslie (03/12)

JANVIER 2017

Debaisse Jean – Wilmart Marianne



Ne sortez pas sans votre carte d'identité

Tout Belge âgé de plus de 15 ans doit être porteur d'une carte d'identité (Article 1^{er} de l'arrêté royal du 25 mars 2003 relatif aux cartes d'identité). Les infractions pour non-port de carte d'identité sont pénalement sanctionnées par la loi du 19 juillet 1991 relative aux registres de la population, aux cartes d'identité, aux cartes d'étranger et aux documents de séjour.



La carte d'identité électronique vous permet non seulement de prouver votre identité, mais constitue également le document de voyage valable dans les 28 États membres de l'Union européenne. Elle contient désormais

une puce électronique, dont l'accès est verrouillé par un code secret.

L'intérêt des citoyens, des institutions et des entreprises est croissant quant à l'utilisation de la carte d'identité électronique, notamment en ce qui concerne la garantie de sécurisation de l'identification des personnes dans le cadre de la communication électronique.

La carte d'identité électronique permet déjà :

- d'accéder aux dossiers de l'administration qui vous concernent (<https://mondossier.rrn.fgov.be>) ;
- d'échanger des informations en ligne avec les administrations, des firmes privées ou des organisations, par le biais d'un canal sécurisé ;
- d'effectuer de manière sécurisée des transactions commerciales sur Internet (achat et vente en ligne) ;

- d'apposer sur des documents une signature électronique ayant la même valeur qu'une signature manuscrite ;
- d'introduire sa déclaration fiscale, de demander certaines allocations, etc.

Plus d'infos ?

📞 www.ibz.rrn.be ou www.mybelgium.be

Coût d'une carte d'identité électronique belge :

23,70 €

Procédure urgente J+2 :

108 € (demande introduite avant 15h00)

Procédure très urgente J+1 :

196,30 € (demande introduite avant 15h00)

En cas de perte ou de vol, l'octroi d'une carte d'identité provisoire peut être demandé auprès du SPF Intérieur, Direction générale Institutions et Population - Park Atrium, rue des Colonies, 11 à 1000 Bruxelles (voir conditions auprès du service Population de la Commune).

Toute personne de nationalité étrangère doit être en possession d'un passeport national ou d'une carte d'identité nationale valide ainsi que de son titre de séjour, sous peine d'amende administrative.

Rose une centenaire fêtée aux Glycines.

Rose Rorive a fêté ses 100 ans d'existence, le 4 février dernier. Elle a été l'épouse de monsieur Arthur Mahieu avec qui elle a eu un fils, prénommé Saul. Rose a vécu l'essentiel de sa vie à Pâturages. Depuis quelques années, elle séjourne à la Maison de repos « Les Glycines », située à Hornu. Toutes nos félicitations pour cette longévité hors du commun !



Noce d'Or

Le samedi 17 décembre 2016, les époux Francis Moury et Monique Dieu ont célébré leurs noces d'Or. Tous nous vœux les accompagnent.



Deux chantiers de grande ampleur prévus cette année sur l'entité

Rue de Bavay à Hornu

Le chantier débutera cette année. Il portera sur la réfection complète de la voirie, entre la rue Lambert et la rue du Champré.

Cette rénovation comprend :

- la confection de nouveaux trottoirs et d'un nouvel abribus ;
- la sécurisation des abords de l'école communale ;
- la modernisation du système d'égouttage ;
- la sécurisation de la Place du Champ-des-Sarts, par la création d'un rond-point qui réduira les risques d'accident et augmentera la fluidité du trafic.

A noter que les premières réunions de chantier détermineront à la fois le phasage des travaux et le plan de déviation qui sera appliqué. Plus d'information dans le prochain Bulletin communal et par voie d'avis adressés aux riverains.



Les travaux ont été confiés à l'entreprise TRAVEXPLOIT, située à Charleroi, et se dérouleront sous la responsabilité du bureau d'études de l'IDEA.

Coût total de l'investissement : 1 255 500 TVAC, dont 871 500 € à charge de la Commune.

Place Quinchon : des places de stationnement supplémentaires

Afin d'améliorer le cadre de vie et la mobilité, 5 places de parking ont été ajoutées en bordure de la Place Quinchon. D'autres aménagements décoratifs seront prochainement réalisés par nos services techniques, dans ce même quartier.



Rue Plate Veine à Hornu

Ces travaux consistent :

- la remise en état complète de la voirie, trottoirs y compris ;
- la création d'aménagements de sécurité.

Ce chantier a également été emporté par l'entreprise TRAVEXPLOIT, située à Charleroi. La responsabilité est également confiée au bureau d'études de l'IDEA.



Plus d'information dans le prochain Bulletin communal et par voie d'avis aux riverains.

Coût total de l'investissement : 580 000 TVAC, dont 320 000 € à charge de la Commune.



Stationnement destiné aux personnes à mobilité réduite

Pour l'attribution d'un tel emplacement, un minimum de 12 points est requis. Toute demande de ce type est examinée sur base du document fourni par le SPF Sécurité Sociale, lequel devra être joint obligatoirement à la demande.



Une visite du Conseiller en Mobilité et du Délégué de la Région Wallonne est destinée à vérifier la demande sur le terrain.

En cas d'approbation, un avant projet de règlement, rédigé par le Délégué de la Région wallonne, est alors sera ensuite renvoyé au Ministre compétent, pour approbation définitive du règlement complémentaire de police qui en résulte.

Une fois toutes ces démarches terminées, le service des Travaux peut effectuer la pose de la signalisation et réaliser le marquage au sol de la zone de réservation pour P.M.R.

Délai de la procédure : +/-5 mois.

Délai de la procédure : +/-5 mois

Nous vous rappelons que cette place de parking n'est pas nominative et que toute personne disposant d'une carte handicapé peut y stationner.

Plus d'infos ?
☎ 065/71.73.84

Avis important

Ordonnances de Police

Depuis le 1^{er} janvier 2011, les demandes d'Ordonnance de Police (travaux sur la voie publique, interdiction de stationner pour déménagement, dépôt de matériaux sur le domaine public, ...) doivent être introduites auprès du service Mobilité 10j/o avant les travaux.

Conseiller en Mobilité :

Michael MULPAS
Service des travaux,
27, voie d'Hainin à 7300 Boussu
☎ 065/71.73.84
☎ 0498/90.83.81
@ voiries@boussu.be

Service Administratif :

Sonia SAMAIN : ☎ 065/71.73.87
@ sonia.samain@boussu.be

BOUSSU : 8 NOUVEAUX APPARTEMENTS à 2 pas de la Grand Place

Résidence « Les Ailliés »

**A vendre dès
à présent**



Située rue Bergifossé 1, la résidence « Les Ailliés » regroupe 8 appartements de 1, 2 ou 3 chambres.

D'architecture lumineuse et contemporaine, chaque appartement dispose d'une cavette offerte.

Le projet comprend 12 emplacements de parking couverts, fermés, privatifs et sécurisés.

Des espaces de vie agréable et ouverts pour tous.

Boussu-Behren



Les 25 et 26 février derniers, le Collège communal de Boussu a reçu une délégation municipale de Behren-Lès-Forbach, ancienne cité minière située en Moselle (France). Cette rencontre très enrichissante a permis aux élus belges et français de présenter leur commune et les différents projets qui sont en cours. Au siècle dernier, les deux cités ont vécu la bataille du charbon et, par la suite, subi le déclin économique postindustriel. Une histoire commune qui pourrait, à l'avenir, déboucher sur un projet continental dans lequel d'autres cités minières européennes intégreraient ce même réseau.

Une après-midi en compagnie des joueurs de Mons Hainaut

Le 22 mars dernier, le club de basket du Belfius Mons Hainaut a fait escale dans le quartier Robertmont, situé à Boussu. Les joueurs avaient donné rendez-vous aux jeunes de notre entité pour les défier au Street basket. Une après-midi que de nombreux enfants n'oublieront pas de sitôt. Les amateurs de la balle orange ont pu pratiquer leur discipline fétiche en compagnie de pros, tandis que les filles ont eu droit à un cours particulier de danse moderne animé par les pom-pom girls de l'équipe. Une activité à réitérer... merci les Renards !



Le Théâtre de la Mijolière présente :

siLence en coulisses !!!

de Michaël Frayn

Mise en scène
Vincent HAVAUX
Assistanat
Sébastien REYNDERS

AVEC :
Joffrey ADAM
France BARBIEUX
Sarah BEAUFORT
Lior DESAMORY
Benoît DE LABIE
Vincent HAVAUX
Pol LEJEUNE
Renato MULONE
Emilie ROUSSET

P.A.F. : Tarif unique - 10 €

Editeur responsable - Vincent HAVAUX - Chemin d'Haincamp - 58670 HOUDEAIN-LEZ-BAVAY

ab PRODUCTION

Salle culturelle de Boussu
3, Rue François Dorzée

Les 5, 6 et 7 mai 2017

Vendredi et Samedi à 20h
Dimanche à 16h

Réservations : lamijoliere@gmail.com - ou n°0477/57.84.99

CENTRE CULTUREL BOUSSU

OPTIQUE SÉVY 2

À BOUSSU



**Avant d'acheter,
COMPAREZ !!!**

Service et travail soignés
Examen de la vue (sur RDV)

FORFAIT LUNETTES

**2^e PAIRE POUR
1€***

**2 VERRES SOLAIRES
UNIFOCAUX 30 €*
PROGRESSIFS 100 €***

CARRERA
RACING SUNGLASSES SINCE 1956



FACES INTERCHANGEABLES



Face & Cie

-30 €

Pour tout achat de 150€ minimum**

-50 €

Pour tout achat de 250€ minimum**

BVLGARI

D & G
DOLCE & GABBANA

Ray-Ban
GENUINE SINCE 1937

GIVENCHY

SONIA RYKIEL

AZZARO

VARILUX
un verre d'opticien

EMPORIO ARMANI

DIESEL
FOR SUCCESSFUL LIVING

CARRERA
RACING SUNGLASSES SINCE 1956

VOGUE

BOZ
opticien

zike

POLICE

GUESS
by Marciano

Voir conditions en magasin * Offre non cumulable ** offre non cumulable valable jusqu'au 30 avril

CENTRE AUDITIF DE BOUSSU

Prenez rendez-vous dans notre centre d'audition. Adaptations et conseils personnalisés. Agréé toutes mutuelles et ONIG. Bouchon de natation, antibruit sur mesure



Rue F. Dorzée 25A - BOUSSU - Tél. : 065/ 51 51 78
Rue Grande 48 - BASÈCLES - Tél. : 069/ 57 57 40

Centre Culturel de Boussu

Du 3 au 7 avril de 9h à 16h | Stage de Printemps



Je crée, je bouge !

En collaboration avec le Plan de Cohésion Sociale

Pour les enfants de 8 à 12 ans

Le matin, atelier créatif sur le thème des jardins, ...

L'après-midi, multisports avec les éducateurs du PCS !

PAF : 25€ / collations offertes



Mercredi 26 avril à 14h | ciné-goûter

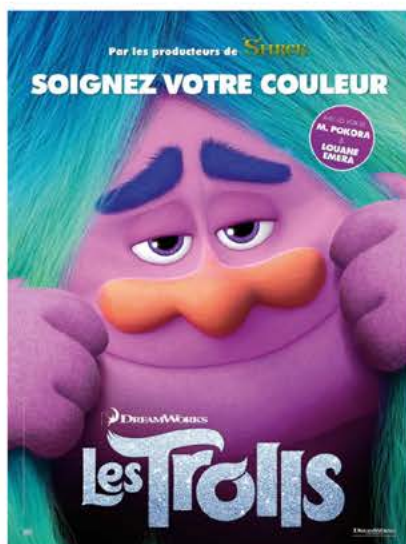

Cupcakes & scrapbooking !

Atelier créatif sur réservation uniquement !

Connus pour leur crête de cheveux fluos et magiques, les Trolls sont des créatures délirantes et joyeuses et surtout les rois de la pop et de la fête !

Mais leur monde d'arcs-en-ciel et de cupcakes est changé à jamais lorsque leur leader Poppy, accompagnée de Branche et tous ses amis, doit se lancer dans une mission de sauvetage qui l'entraînera loin de ce petit paradis.

PAF : 3€ + 2€ pour l'atelier / Art 27

Infos et réservations : 065/800 136 - direction@ccboussu.be

Atelier : rue clarisse 24 - 7301 Hornu

Salle Culturelle : rue F. Dorzée 3 - 7300 Boussu

www.ccboussu.be

Mardi 10 mai à 19h | L'Europe et le Monde

Malte

En collaboration avec l'Echevinat de la Culture

Soirée découverte

Conférence, dégustation, folklore ...
découvrez Malte et sa Culture !

PAF : 6€ prévente / 8€ / Art 27



Mercredi 17 mai à 19h30 | Cinéma



Le potager de mon grand-père

Dans le cadre de la 2ème édition du projet « Entre jardins et terrils »

Chez son grand-père, Martin est venu se ressourcer, aider et partager des moments de vie. L'aïeul lui transmettra son savoir, un peu de ses racines et les secrets de ce potager cultivé par amour pour sa femme disparue. Issu de cette génération fast-food, Martin prendra conscience de la valeur de ce précieux héritage. C'est un hymne à la vie et à cette nature que nous devons protéger.

PAF : 3€ / Art 27

Samedi 21 et dimanche 21 mai | Entre jardins et terrils

les arts vivants s'invitent dans les jardins de Boussu-Bois

Concert, spectacles, animations pour les enfants ...

Entièrement gratuit !!!

Vous souhaitez le programme complet ? Contactez nous !



C'est quoi un (E-)Repair Café ?



C'est un « libre service » tenu par des bénévoles qui, avec le sourire, vous aident à réparer :

- vos vêtements (petits travaux de couture) et vos petits appareils électriques, par l'entremise du Repair Café;
- votre matériel informatique, par l'entremise de l'E-Repair Café.

Repair Café de Boussu :

Les 1^{ers} samedis de chaque mois,
de 10h à 13h.
Espace « Kervé »
rue Kervé 2 à 7300 Boussu

"E-Repair Café"

(problèmes informatiques) :
Les 3^e mercredis de chaque mois,
de 10h à 12h.
EPN de Boussu
rue de la Fontaine 54 à 7301 Hornu

Appel aux bénévoles

Vous êtes un As de la réparation ?
Vous souhaitez intégrer une équipe sympa et dynamique ? N'hésitez pas à contacter le Plan de Cohésion Sociale de Boussu au 065/69.18.12.

Formation à l'Intégration citoyenne et ateliers d'orientation

Cette formation à l'intégration citoyenne, organisée sous forme d'ateliers, aborde différents sujets dans un esprit de partage de situations vécues et d'information. Ouverts à tous, obligatoires pour les personnes concernées par le parcours d'accueil des primo-arrivants, ces ateliers répondent aux exigences du décret portant sur le parcours d'intégration.

Les modules sont organisés quotidiennement durant 4 semaines, de 13h30 à 16h00.



Plus d'infos ?

Nancy WAETERMANS
Éducatrice spécialisée agréée DISCRI
☎ 065/69.18.12



Besoin d'une aide personnalisée à domicile ?



LES AIDES FAMILIALES

un personnel diplômé,
expérimenté et trié sur le volet !

SOUTIEN AUX FAMILLES, AUX PERSONNES ÂGÉES ET/OU HANDICAPÉES

Aide à la vie quotidienne
entretien, repas, lessive, courses, ...

Aide sanitaire

Rôle éducatif

Aide relationnelle

Aide sociale

Taux
d'intervention
adapté selon
vos revenus

J'ai besoin... je téléphone
du lundi au vendredi de 7h à 16h30

Tél. : 065 67 11 23

Tél. : 065 67 76 62

162, rue A. Descamps à COLFONTAINE

En collaboration avec les CPAS des entités
de : Boussu, Colfontaine, Dour, Frameries,
Hensies, Honnelles, Quaregnon, Quévy,
Quiévrain et Saint-Ghislain



Le Service d'Aide aux Familles
et Seniors du Borinage
ASBL

ASBL agréée et subventionnée
par la Région Wallonne n°01000



AViQ
Agence pour une Vie de Qualité
Familles Santé Handicap

Expo au MAC's

LATOYA RUBY FRAZIER

Et des terrils un arbre s'élèvera
19.02.17 > 21.05.17 (MAC's)

Invitée par le MAC's à réaliser un documentaire sur la communauté des anciens mineurs du Borinage, la jeune artiste américaine LaToya Ruby Frazier, de renommée déjà internationale, présente en résonance avec ses séries consacrées au déclin industriel de sa ville natale (Braddock dans la région de la Rust Belt) le résultat de sa résidence : une fresque sociale composée de portraits, de natures mortes, de paysages et d'extraits d'interviews.

L'ÉLOGE DE L'HEURE

1550-2015 : Six siècles d'affichage de l'heure
22.01.17 > 30.04.17 (CID)

Heures vagabondes, mystérieuses, révolutionnaires, chantantes, bras-en l'air, du voyageur... Le vocabulaire horloger exprime de manière évocatrice et poétique la diversité de l'affichage de l'heure. En partant de l'ingéniosité sans fin des maîtres horlogers d'antan, *L'Éloge de l'heure* présente une sélection d'expérimentations contemporaines d'artistes et designers, partageant le désir de donner l'heure, de dire l'inexorable temps qui passe.

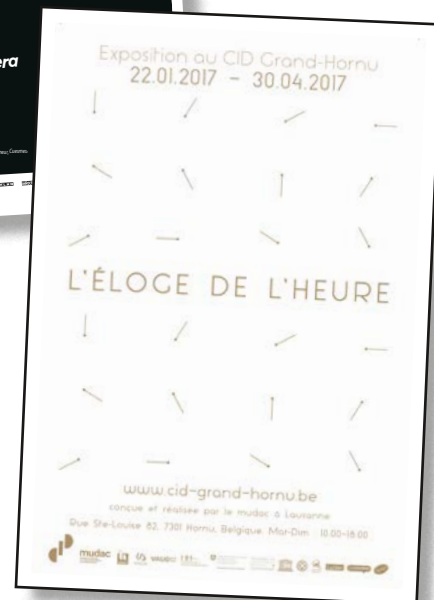
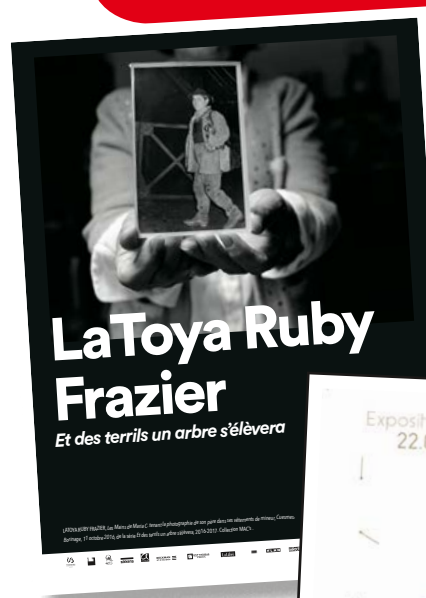

Les nouvelles du Château de Boussu

Depuis le premier mars, le musée du Château de Boussu, véritable centre d'interprétation des lieux, est à nouveau accessible.

Vous y découvrirez :

- l'histoire des lieux (de l'époque gallo-romaine à sa destruction lors de la Seconde Guerre mondiale);
- l'architecture et la décoration intérieure du vaste château de la Renaissance;
- les résultats des fouilles archéologiques menées sur le site durant près de vingt ans
- l'histoire de la famille des Comtes de Boussu (Hennin-Liétard et Caraman).

Horaire d'ouverture :

- Du 1^{er} mars au 31 octobre
- Du jeudi au dimanche, de 13h30 à 17h30

Pour les groupes, la visite est possible toute l'année, sur réservation.

Prix d'entrée : 3 €/personne

Renseignements :

☎ 0475/84.40.07

La chapelle funéraire des Seigneurs de Boussu sera accessible, comme chaque année, le dimanche, de 10h à 12h, du 1^{er} mai au 30 septembre



DÉCOUVREZ NOS QUARTIERS DANS VOTRE RÉGION

NOUVEAU
QUARTIER



HORNU QUARTIER D'APT RUE CLARISSE/RUE DE LA JONCIÈRE

HABITATIONS UNIFAMILIALES

▶ 2 et 3 façades avec garage ▶ fonctionnelles, spacieuses et lumineuses ▶ 3 et 4 chambres pour certaines

APPARTEMENTS

▶ 1, 2 et 3 chambres ▶ belle exposition pour les terrasses
▶ cave et emplacement de parking

T 071 87 01 90

www.matexi.be - hainaut@matexi.be

30%
VENDU



MONS FISCH CLUB

▶ 18 appartements ▶ basse énergie ▶ 1, 2 ou 3 chambres ▶ à proximité de toutes les commodités ▶ découvrez notre cahier de charges tout compris: architecte, raccordements, revêtements de sols, sanitaires, cuisine équipée, etc...

à partir de €125.000 parking compris, hors frais

PERMANENCE TOUS LES LUNDIS DE 14H À 17H



Bienvenue
chez vous.



SERVICE RAPIDE !

Ouvert toute l'année
de 7h à 12h et de 13h à 17h30

95, rue Aimeries - DOUR
Tél. : 065 659 250

Fax : 065 650 543 • dour.materiaux@skynet.be

Ets JORIS DURIGNEUX

srl

*Vins, Champagnes,
Apéritifs et spiritueux
Horeca, Cash-boissons,
Particuliers, Festivités*



Rue de l'Eglise, 45-49 • WIHÉRIES

Tél. : 065 63 18 83

Bibliothèque communale

Rue Léon Figue, 19 – 7300 Boussu

L'inscription (annuelle) est fixée à 2,50 €. Elle est gratuite pour les jeunes de moins de 18 ans ainsi que pour les étudiants, sur présentation de la carte d'identité.



Le prêt est fixé à 0,25 € par livre pour une période de 3 semaines. Le prêt est gratuit pour les jeunes de moins de 18 ans ainsi que pour les étudiants.

La consultation des périodiques et des ouvrages de référence est gratuite, ainsi que l'accès aux 8 ordinateurs.

L'Heure du conte:

Il s'agit d'une animation "lecture vivante", organisée le mercredi après-midi, de 13h30 à 15h, destinée aux enfants de 5 à 12 ans.

Ils sont répartis en 2 groupes, en fonction de leur âge:

Groupe 1 : 3^e maternelle, 1^{ère} et 2^e années

Groupe 2 : 2^e, 3^e, 4^e, 5^e et 6^e années

Infos: 065/78.39.47

Heures d'ouverture :

Section adultes		
Lundi	-	-
Mardi	-	13h30 – 17h
Mercredi	9h – 12h	13h30 – 18h
Jeudi	-	13h30 – 17h
Vendredi	9h – 12h	13h30 – 18h
Samedi	9h – 13h	-

Section jeunesse		
Lundi	-	-
Mardi	-	13h30 – 17h
Mercredi	-	15h00 – 18h
Jeudi	-	13h30 – 17h
Vendredi	-	13h30 – 18h
Samedi	9h – 13h	-

Saisons littéraires :

Quatre fois par an, à l'occasion de chaque changement de saisons, la bibliothèque reçoit un écrivain de la Communauté française. Ces soirées publiques sont gratuites et constituent les "Saisons littéraires". Les auteurs invités sont présentés par **Françoise Houdart**, écrivaine et présidente du comité des usagers de la bibliothèque.



Saisons du Savoir :

Parallèlement aux saisons littéraires, les "Saisons du savoir" sont basées sur le même principe, mais axées sur les sciences humaines et d'autres domaines du "savoir". Les auteurs invités sont présentés par **Renild Thiébaud**.

Atelier d'initiation « informatique et internet »

Gratuit & personnalisé

Renseignement et inscriptions à la bibliothèque de Boussu





Innovation that excites

NISSAN INTELLIGENT MOBILITY

NOUVELLE NISSAN MICRA COMPLICE DE TOUTES VOS AUDACES



PARKING FACILE

Une vue aérienne à 360° pour des créneaux millimétrés en toute décontraction.



SON IMMERSIF BOSE®

Immergez-vous dans une expérience audio 360° grâce au système BOSE® Personal®.

LES JOURNÉES AUDACIEUSES
DÉCOUVREZ VOTRE COMPLICE, LA NOUVELLE MICRA

NISSAN.BE



Auto.it
autopunto it

5, rue du Grand Courant - CUESMES (Zoning de Cuesmes)
Tél. : 065 361 415 - sales.nissan@autopuntoit.be - www.nissanautoit.be

Annonceur: Nissan Belux s.a. (Importateur), Bist 12, 2630 Aartselaar - TVA BE0838.306.068 - RPM Anvers. Photos non contractuelles. Informations environnementales: A.R. 19/03/2004: www.nissan.be

MICRA 85-108 G/KM 3,2-4,6 L/100KM

Donnons priorité à la sécurité.

Les FUCaM SONT UN CAMPUS

de l'UCL

INGÉNIEUR DE GESTION

SCIENCES DE GESTION

COMMUNICATION

SCIENCES POLITIQUES

SCIENCES HUMAINES
ET SOCIALES

www.uclouvain.be/mons

UCL
Université
catholique
de Louvain

Les stages de vacances du service Extrascolaire

Le service Jeunesse de l'Administration communale de Boussu organisera, durant les vacances de Pâques, un centre de vacances et d'animations sur le thème: "La machine à remonter le temps". La plaine est destinée aux enfants âgés de 2,5 à 12 ans.

Dates: du lundi 03 avril au vendredi 14 avril (10 jours ouvrables)

Nombres maximum d'enfants accueillis: -+ 80

Prix: 3 € / jour / enfant de l'entité
5 € / jour / enfant hors-entité

Plus d'infos ?

@ marisa.bosco@boussu.be

☎ 065/71.73.23

Le service Jeunesse de l'Administration communale de Boussu
vous propose
LE CENTRE DE VACANCES ET D'ANIMATIONS
DE PRINTEMPS (PÂQUES)
du 03 au 14 avril 2017
Ecole du Grand-Hornu, 202 rue de Mons à 7301 Hornu

LA MACHINE REMONTER À LE TEMPS



Ecole de l'Alliance, rue de l'Alliance, 19 à 7300 Boussu
Ecole du Grand-Hornu, rue de Mons, 202 à 7301 Hornu
3 € / jour pour les résidents de la commune et / ou les enfants inscrits dans les écoles de l'entité
5 € / jour pour les enfants hors-entité
(potage et collation compris)

Attention : paiement à l'inscription

CONTACTS:
Collin Ariane : 0471/07 87 80
Codin Mélanie : 0476/40 45 70
Bosco Marisa : 065/71 73 23 (de 9h à 13h)



LA TÉLÉVIGILANCE Le BIP qui sauve !

Vous éprouvez des difficultés pour vous déplacer ?
Vous risquez de tomber ? Vous êtes sujet à des malaises, ...

**Le service de télévigilance
vous offre une solution simple et fiable**

En cas de problème, une simple pression sur le bouton du médaillon
vous mettra en contact avec notre centrale de secours qui se chargera
de vous envoyer l'aide nécessaire.

À PARTIR DE 16€ / MOIS

POUR TOUS RENSEIGNEMENTS :

Tél. : 065 67 11 23 • safsb@skynet.be



Convention des Maires

Pour un énergie locale durable



Proclamée « plus grande initiative urbaine pour le climat et l'énergie au monde », la Convention des Maires pour le climat et l'énergie rassemble des milliers d'autorités locales et régionales, volontairement engagées dans la mise en œuvre des objectifs européens en termes de climat et d'énergie sur leur territoire. Depuis cette année, la Commune fait partie de cette convention.

En s'engageant dans cette dynamique, nous partageons la vision d'un avenir durable, quelle que soit la taille de l'Administration.

Pour réaliser cette vision, nous nous engageons à:

- Réduire les émissions de CO₂ (et d'autres gaz à effet de serre) sur le territoire d'au moins 40 % d'ici à 2030, grâce notamment à une meilleure efficacité énergétique et à un recours accru à des sources d'énergie renouvelables.
- Renforcer notre résilience en nous adaptant aux incidences du changement climatique.
- Partager nos résultats, notre expérience et notre savoir-faire avec nos homologues de l'UE, grâce à une coopération directe et à des échanges, notamment dans le cadre du Pacte mondial des Maires.

La réussite de ce projet passera inévitablement par une mobilisation de l'ensemble des acteurs présents sur notre territoire (citoyens, entreprises et associations). Les responsables politiques seront chargés de mettre en place les outils indispensables afin d'atteindre ces objectifs.

Vous êtes intéressé en tant que citoyen, indépendant, entrepreneur ?

Plus d'infos :

Christian SIRAUX, conseiller en énergie.

☎ 0483/59.06.38 - @ christian.siriaux@boussu.be

Consomm'actifs

GAPS (Groupe d'Appui de Prévention du Surendettement)



Dans le cadre des Groupes d'Appui et de Prévention du Surendettement, notre CPAS organise 5 animations par année.

Les groupes d'appui assurent une mission de prévention de surendettement au travers d'animations pédagogiques régulières.

Ces groupes vous proposent des séances d'information et d'échanges où la confidentialité et le non-jugement sont les maîtres-mots.

Ceux-ci sont ouverts à tous, que vous soyez surendetté, que vous l'ayez été ou, tout simplement, si vous êtes intéressé par la problématique de la gestion budgétaire, du surendettement, de la (sur) consommation, ...

La participation est libre...

Prochaine animation : ARGENT SUR TABLE
mercredi 26 avril 2017 à 9h00

Inscriptions :

A l'accueil du CPAS ou
par téléphone au ☎ 065/71.75.00



Avec le soutien financier du Service Public de Wallonie

Opération « Grand nettoyage 2017 » : 200 fois Merci !



Les Bousutois ont prouvé, les 24 et 25 mars derniers, qu'ils pouvaient se mobiliser en nombre pour ramasser les débris jetés dans les espaces publics par quelques incivils.

Près de 200 citoyens se sont donnés rendez-vous aux points de rencontre de l'opération. Les lieux ciblés cette année étaient le quartier du Foyer Moderne et le Chemin des Wallants, situé à proximité de la commune de Dour.

Cette action de sensibilisation à la propreté publique, initiée dans le cadre du plan d'actions du Gouvernement wallon, était encadrée par les services techniques et « Environnement » de l'Administration communale.

Dans le quartier bousutois, les élèves de l'école communale du Foyer Moderne ont prêté main-forte aux bénévoles déjà présents. Nous les remercions pour leur acte citoyen.

A noter la bonne collaboration entre les services « Environnement » des Communes de Dour et de Boussu, lesquels se sont associés, l'espace d'un week-end, pour le nettoyage du Chemin des Wallants.

Dans l'espoir que tout ce travail sensibilisera ceux qui, encore aujourd'hui, prennent notre entité pour une décharge publique.



 **Belfius**
Val d'Haine et Haut-Pays scrl

à votre service aussi
le samedi matin

BOUSSU



Rue de Valenciennes, 359 - Tél. : 065 76 56 30

Nos autres agences à votre service :

Dour 065 71 82 10
Élouges 065 71 80 30

Quiévrain 065 45 05 05
Tertre 065 60 30 50

Robert & Fils SPRL Gandibleux

Depuis 1969

N°1 DE VOTRE RÉGION EN PROTECTIONS SOLAIRES EXTÉRIURES



Protections solaires
Volets mécaniques et électriques
Vitrerie
Châssis - Portes Alu et PVC
Portes de garages sectionnelles



HAROL®

SHOWROOM BLAUGIES : 2, rue Culot-Quezo - 7370 BLAUGIES (Dour)
Tél. : 065 67 43 52 - GSM 0475 55 35 89 - Fax : 065 66 35 57

BUREAU DOUR : 35, rue d'Offignies - 7370 DOUR
Tél. : 065 63 12 10 - GSM 0473 53 97 20 - Fax : 065 63 23 28

www.gandibleux.com - email: robert.gandibleux@skynet.be

L'arrivée du printemps rime avec fêtes et événements

■ Du 7 au 10 avril

La ducasse de Saint-Charles.

Concours de manille, tournoi de mini-foot, pétanque, organisation de randonnées de 3,6 et 10 km, etc.
Contact : M. Sairy - ☎ 0479/44.39.24.

■ 8,9,10 et 11 avril

La kermesse printanière sur la Place de Boussu.

■ 21, 22 et 23 avril

Ducasse des amis du Calvaire

Retraite déguisée, le vendredi 21 avril, au départ de la salle omnisports de Boussu, concours de cartes, crossage au paillet et soirée dansante le samedi ; intronisation des nouveaux "Sarrais" suivi du cortège avec du brûlage du "Pichon", le dimanche. Contact : M. Dath - ☎ 0474/05.86.23.

■ Du 21 au 23 avril

Week-end animation de la Maison de jeunes Extranullus.

Concerts à l'Espace Fontaine, le 21 avril ; brocante et concerts, le 22 avril, sur la Place d'Hornu.
@ vincentimpellizzeri@hotmail.com

■ 19,20,21 mai

La kermesse printanière d'Hornu.

Avec une brocante nocturne le vendredi et des animations musicales. Contact pour la brocante : M. Rousseau - ☎ 0477/91.99.20.

■ 5 juin

Le lundi de Pentecôte à Hornu,

Avec l'incontournable marché aux fleurs et le marché du terroir.

■ Du 16 au 18 juin.

La Braderie de Boussu.

■ Du 20 au 25 juillet

La Ducasse wallonne

La fête du quartier de Boussu-Bois avec, également au programme, la célèbre course cycliste : le critérium de Boussu.

■ 12 août

Brocante de la Place Verte

Également organisée sur l'Esplanade du Grand-Hornu, cette brocante attire plus de 150 exposants.

■ 25, 26 et 27 août

La kermesse "à Bouboule".

■ 9 et 10 septembre

Les Journées européennes du Patrimoine

Au château de Boussu, mais également sur le site du Grand-Hornu.

■ Du 14 au 17 décembre

Le marché de Noël

Féeries de fin d'année organisées sur la Place de Boussu.

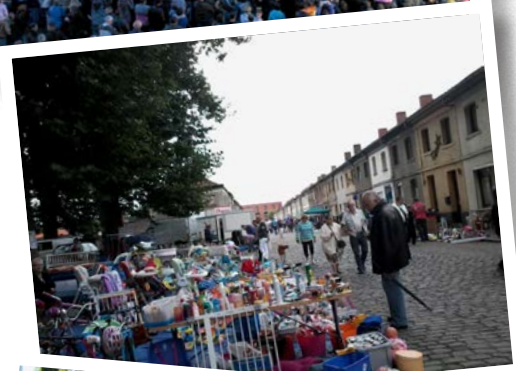



**Distributeur officiel
de mazout ESSO dans le Hainaut.**

Gasoil EXTRA - Diesel - Pétrole - Lubrifiants - AD-Blue

Mons - Borinage	065/67.27.39
Maurage	064/66.28.47
Dour	065/65.26.65
Ghislenghien	068/56.81.18
Tournai	069/58.11.32
Soignies	067/84.42.01

CHARBONS - GAZ - PELLETS

DEBERGHES & Fils S.A. Rue de l'Industrie, 197 7080 La Bouverie

AU PARC DE GLATTIGNIES BOUSSU

MINI SALON **ANIMALAND** 8 ET 9 AVRIL 2017 10H-18H



ANIMATION
TOUTE
LA JOURNEE

ANIMAUX
ADMIS!



WWW.SALON-ANIMALAND.COM

ENTREE GRATUITE - NOUVEAU DOG LANTA - INFOS: 0479/36.89.01



ASSURANCES • PRÊTS • PLACEMENTS • IMMOBILIER

horus

PATRIMOINE

Étude **PERSONNALISÉE** et **GRATUITE** de tous vos projets



Rudi Duwelz - Nathalie Jahic - Frédéric Capouillez - Michel Delmotte - Willy Ruelle
Christopher Popiol - Lloyd Dhont - Olivier Moreaux - Luigia Rondelli

Rue Grande, 80
HORNU

T. : **065 257 340**

Fax : 065 257 342

willy.ruelle@pv.be

www.horus-patrimoine.com



Lundi 9h/12h - 14h/18h • Mardi 9h/12h - 14h/16h
Mercredi 9h/12h • Jeudi 9h/12h - 14h/18h • Vendredi 9h/12h

UMONS .be

Près de **100 formations**
du Bachelier au Doctorat

WAROCQUÉ

ÉCONOMIE
GESTION

ARCHITECTURE URBANISME

SCIENCES
HUMAINES
ET SOCIALES

MÉDECINE BIOMED PHARMA

SCIENCES

BIOLOGIE
CHIMIE
INFORMATIQUE
MATHÉMATIQUE
PHYSIQUE

PSYCHO ÉDUCATION LOGOPÉDIE

TRADUCTION INTERPRÉTATION

POLYTECH

INGÉNIEUR CIVIL

DROIT



PORTES OUVERTES 2017

Samedi
22/04
9h-12h30

Samedi
24/06
9h-12h30

Bien + qu'une
Université

La parole aux groupes politiques du Conseil communal



Nous sommes persuadés que vous êtes attentifs et conscients que le groupe PS s'attelle à poursuivre la réalisation de projets ambitieux qui ont pour objectif d'améliorer le cadre de vie et le quotidien des habitants de l'entité. Cette année, les grands chantiers se dérouleront à la rue de Bavay ainsi qu'à la rue Plate Veine, lesquelles feront l'objet de transformations majeures. Aussi, le plan visant à l'amélioration de bon nombre de trottoirs est également en cours de réalisation.

D'autres voiries, celles du Grand-Hornu et la rue des Boraines, sont toujours au programme. Malgré les difficultés, les horreurs et les malversations dénoncées de-ci, de-là, nous ne transigerons jamais sur nos valeurs et nous continuerons notre marche en avant. Notre objectif c'est, aujourd'hui plus qu'hier, de travailler dans l'intérêt général avec des élus positifs, actifs et honnêtes. Les attitudes contraires à la déontologie seront toujours condamnées et dénoncées. Nous concluons cet encart sans oublier de vous souhaiter d'excellentes Fêtes de Printemps.



Ce début d'année est terni par les « affaires » et le monde politique n'a pas montré aux citoyens une image honorable. Une réelle dualité ébranle notre quotidien : d'une part, la pression de plus en plus grande sur notre pouvoir d'achat à cause d'une austérité bien difficile à appréhender, et d'autre part, une série de dérives inacceptables qui éclatent les unes après les autres et qui donnent l'image d'un système qui ne profite qu'à quelques privilégiés. Plus grave encore quand ces quelques privilégiés émanent du monde politique et cumulent des mandats dont les rémunérations donnent le tournis. STOP!!! Il faut que ça cesse. Il est temps que le citoyen reprenne les rênes et apporte un vent de fraîcheur et d'éthique. Les mouvements

citoyens s'expriment de plus en plus sur les sujets qui fâchent : le vivre-ensemble, les inégalités sociales, l'insécurité, le chômage, la pollution, le manque d'éthique politique, ... Le Rassemblement Citoyen a, plus que jamais, sa place dans la vie locale de notre entité. Notre rôle est de participer à la réappropriation du débat démocratique par les citoyens et de mettre en avant, sans langue de bois, leurs idées constructives et de recréer du lien dans la société. Si vous faites partie de celles et ceux qui ont envie de contribuer à notre engagement, rejoignez le R.C. pour créer un avenir à contre-courant des slogans électoralistes, à l'écart de tout danger d'instrumentalisation.



Les événements de ces derniers mois ; Popularité des partis d'extrême droite, Brexit, élection de Donald Trump et plus récemment encore les affaires de gouvernance et de transparence des institutions publiques indiquent que des modifications importantes doivent se mettre en place.

De nombreux citoyens exigent une rupture avec un modèle établi ronronnant et cultivant le privilège d'une minorité au détriment de la majorité.

La multiplication des endroits de décisions, la complexité des problèmes à régler mais aussi le pouvoir d'influence démesurée du monde financier « supporté » par les défenseurs d'une gestion ultra libé-

rale du marché alimentent auprès d'une population de plus en plus nombreuse un sentiment de révolte.

Ce mouvement de contestation doit servir de base à la mise en œuvre d'une vision (un programme) politique qui vise l'instauration d'une société solidaire, émancipatrice qui allie justice sociale et environnementale.

Pour Ecolo, les possibilités de participation effective des citoyens à l'élaboration d'un projet devront obligatoirement être renforcées.

Chacun d'entre vous, pouvez, selon votre souhait et certainement dans votre commune être un acteur de changement.

Dans cette perspective, n'hésitez jamais à nous interpeller !



Fin 2016, j'ai eu l'honneur d'être élue à la majorité des membres du MR Présidente de la section de Boussu-Hornu. Mon équipe et moi-même sommes heureux de travailler au bien-être de tous et dans le respect de chacun. Nous sommes prêts à relever le défi qui consiste à apporter de l'aide aux jeunes, à participer activement au développement de nos entreprises et commerces locaux. Notre but principal est d'être à votre écoute et à votre service en toute circonstance.

« MR l'avenir, ça se travaille ».
Nancy Derumier.



L'actualité récente a mis en évidence beaucoup (trop) de malversations, de déviances, de profits personnels... Et pourtant ! Notre commune a besoin de « petits » politiciens dévoués pour fonctionner : quel que soit le parti, engagez-vous !

Nous vous souhaitons de très bonnes fêtes de Pâques.

L'équipe du CDH.



Parent - Delmotte

Tous types de portails et de clôtures

(acier, bois, alu, composite, béton ...)

Pavage, terrasse, entrée de garage

NOUVEAU : VENTE DE CHALET DE JARDIN

**Vente aux particuliers
et aux professionnels**

Notre équipe est à votre disposition
pour la réalisation de vos travaux



**Aménagement, création, entretien
de pelouses, massifs, haies, allées,
abattage d'arbres, plantations ...**

**VENEZ DÉCOUVRIR NOTRE
SÉLECTION DE JEUX POUR ENFANTS**

Tél. : 0473/ 385 264

Zoning Bellevue - 9, rue Machine à Feu
7370 DOUR - Tél. : 065 650 129

NOUVEAU SHOWROOM

287, rue de Tournai - 7973 BELOEIL

Tél. : 069 64 61 00

Ouvert le lundi, mercredi, jeudi et vendredi de 10h à 18h
le samedi de 10h à 14h - Fermé le mardi et le dimanche

Scannez ce code
pour accéder
à notre site web

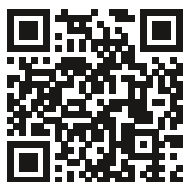

www.parent-delmotte.be

Orthopédie Protechnik

Prothèse - Orthèse - Bandagisterie - Ceinture - Corset - Minerve
Attelle - Semelle - Chaise roulante - Aides techniques ...

www.orthopedieprotechnik.com

Près des Grand Prés
Boulevard Initialis 6
7000 Mons

+32 65 84 52 28
+32 474 99 18 66

PARKING
FACILE & GRATUIT

info@orthopedieprotechnik.com

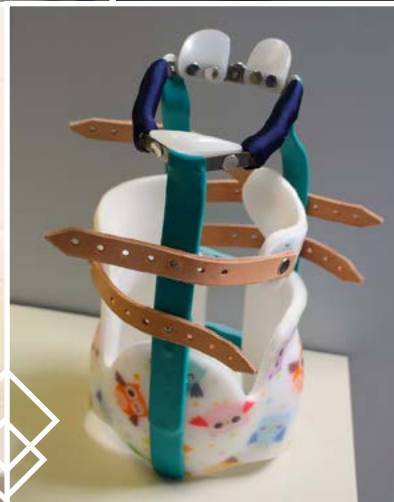

Ensemble repoussons les limites ▶▶▶